



ТЕРРИТОРИАЛЬНЫЙ ОРГАН
ФЕДЕРАЛЬНОЙ СЛУЖБЫ
ГОСУДАРСТВЕННОЙ СТАТИСТИКИ
ПО ЗАБАЙКАЛЬСКОМУ КРАЮ

УРОВЕНЬ ЖИЗНИ НАСЕЛЕНИЯ РЕГИОНА

в январе – марте 2024 года

Ежемесячные данные оперативной статистики

СОДЕРЖАНИЕ

Уровень жизни населения	3
Цены	6
Занятость и безработица	11
Демографическая ситуация	12

1

Уровень жизни населения

ДИНАМИКА ЗАРАБОТНОЙ ПЛАТЫ РАБОТНИКОВ ОРГАНИЗАЦИЙ

ЗАБАЙКАЛКРАЙСТАТ

среднемесячная номинальная начисленная заработная плата, 2024 г. и 2023 г., в %

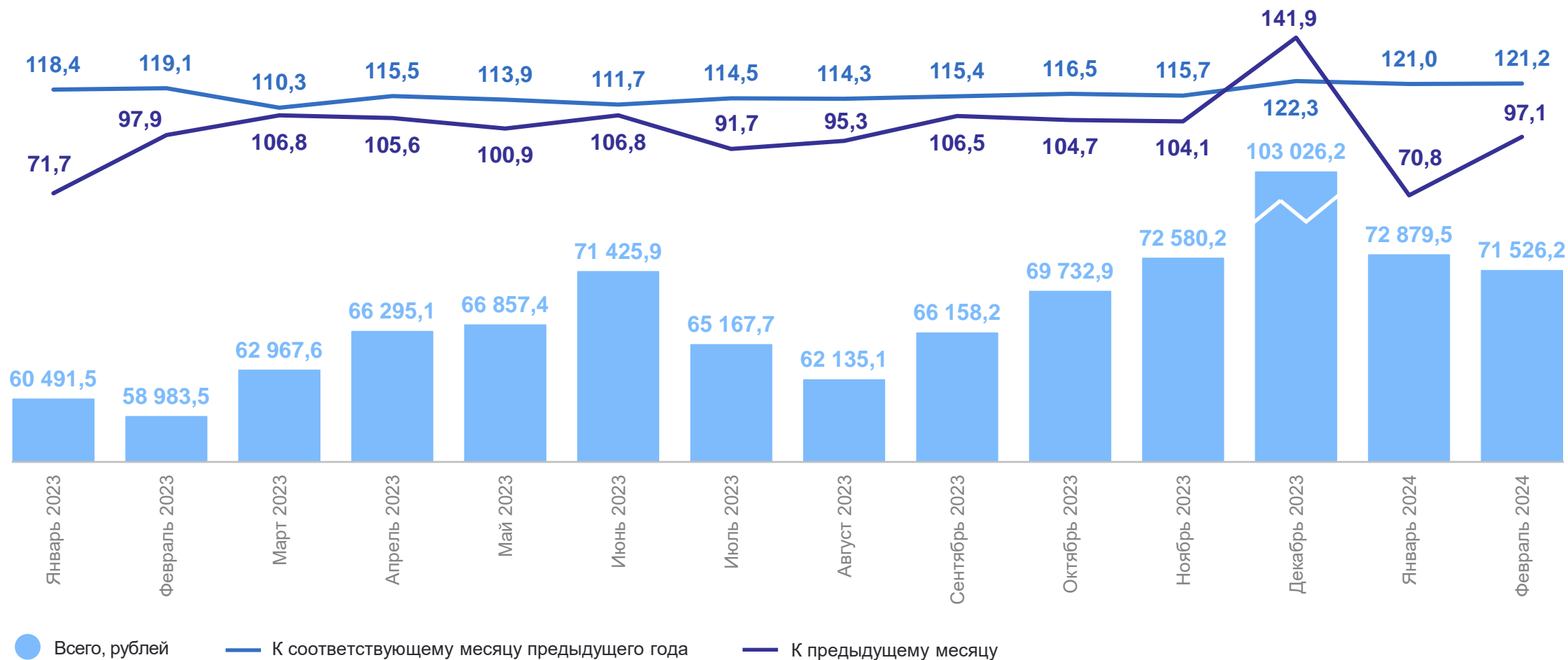

СРЕДНЕМЕСЯЧНАЯ НАЧИСЛЕННАЯ ЗАРАБОТНАЯ ПЛАТА В РАСЧЕТЕ НА ОДНОГО РАБОТНИКА*

февраль 2024 г., рублей

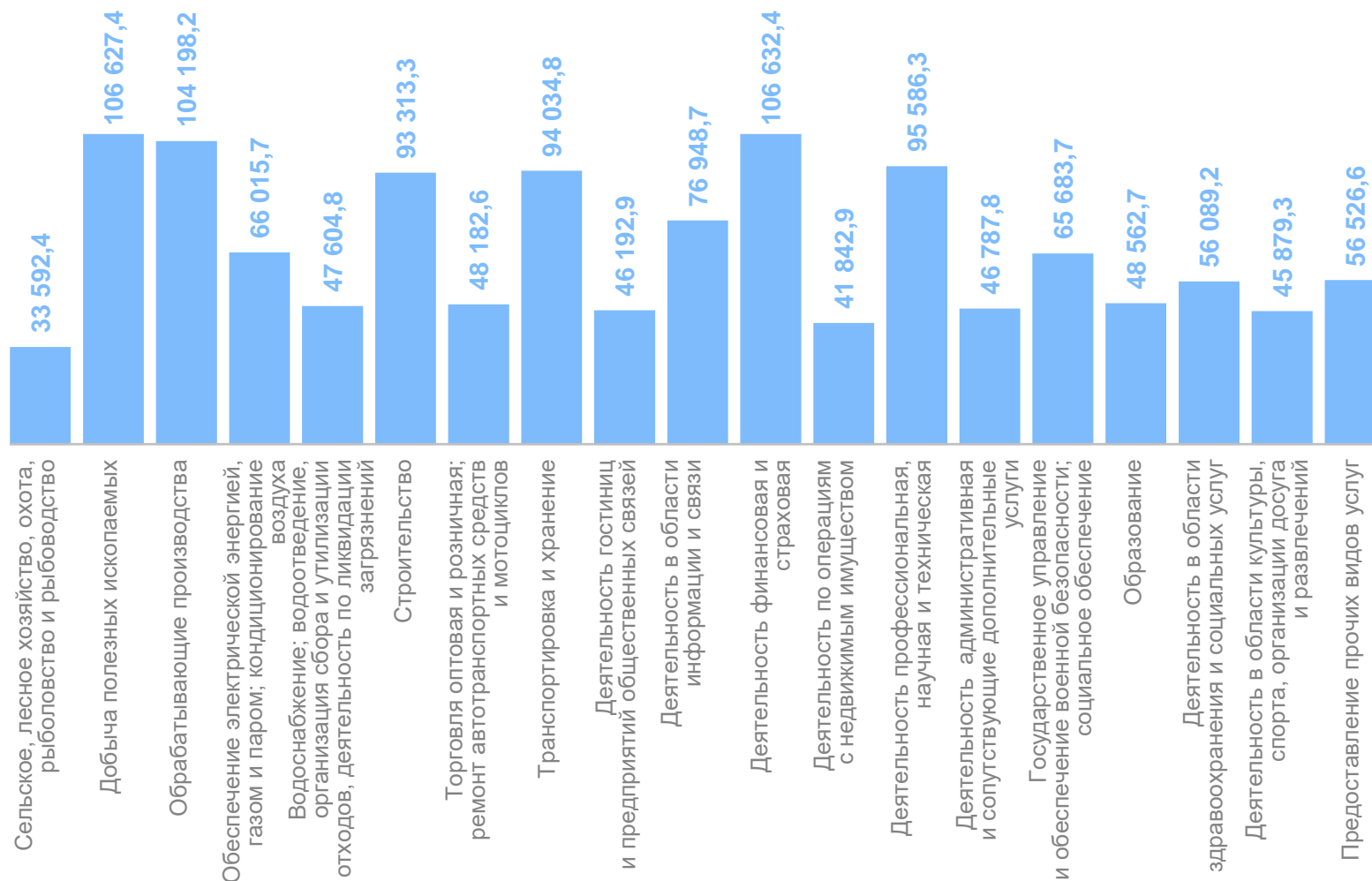

*По фактическим видам экономической деятельности (без выплат социального характера).

ЗАБАЙКАЛКРАЙСТАТ

февраль 2024 г.

71 526,2 рубль

в % к февралю 2023 г.

121,2%

январь – февраль 2024 г.

72 578,7 рубль

в % к январю – февралю 2023 г.

121,7%

2

Цены



ИНДЕКС ПОТРЕБИТЕЛЬСКИХ ЦЕН

2024 г. и 2023 г. на конец отчетного периода, в % к декабрю предыдущего года

ЗАБАЙКАЛКРАЙСТАТ

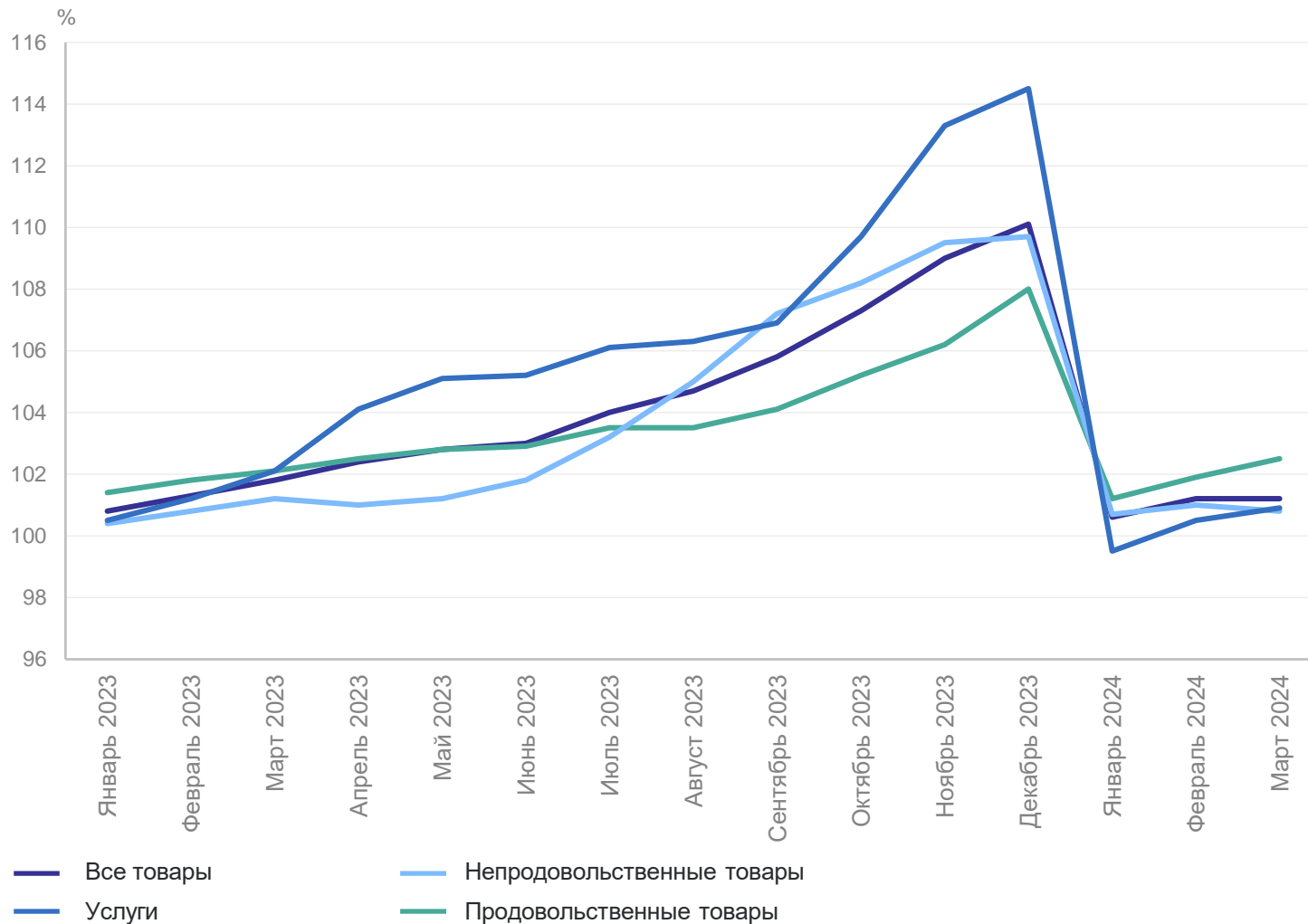

ИПЦ на конец марта 2024 г.
в % к декабрю 2023 г.

Все товары **101,5**

Продовольственные
товары **102,5**

Непродовольственные
товары **100,8**

Услуги **100,9**

ИНДЕКСЫ ЦЕН НА ОТДЕЛЬНЫЕ ГРУППЫ И ВИДЫ ПРОДОВОЛЬСТВЕННЫХ ТОВАРОВ

на конец отчетного периода, в % к декабрю предыдущего года

ЗАБАЙКАЛКРАЙСТАТ

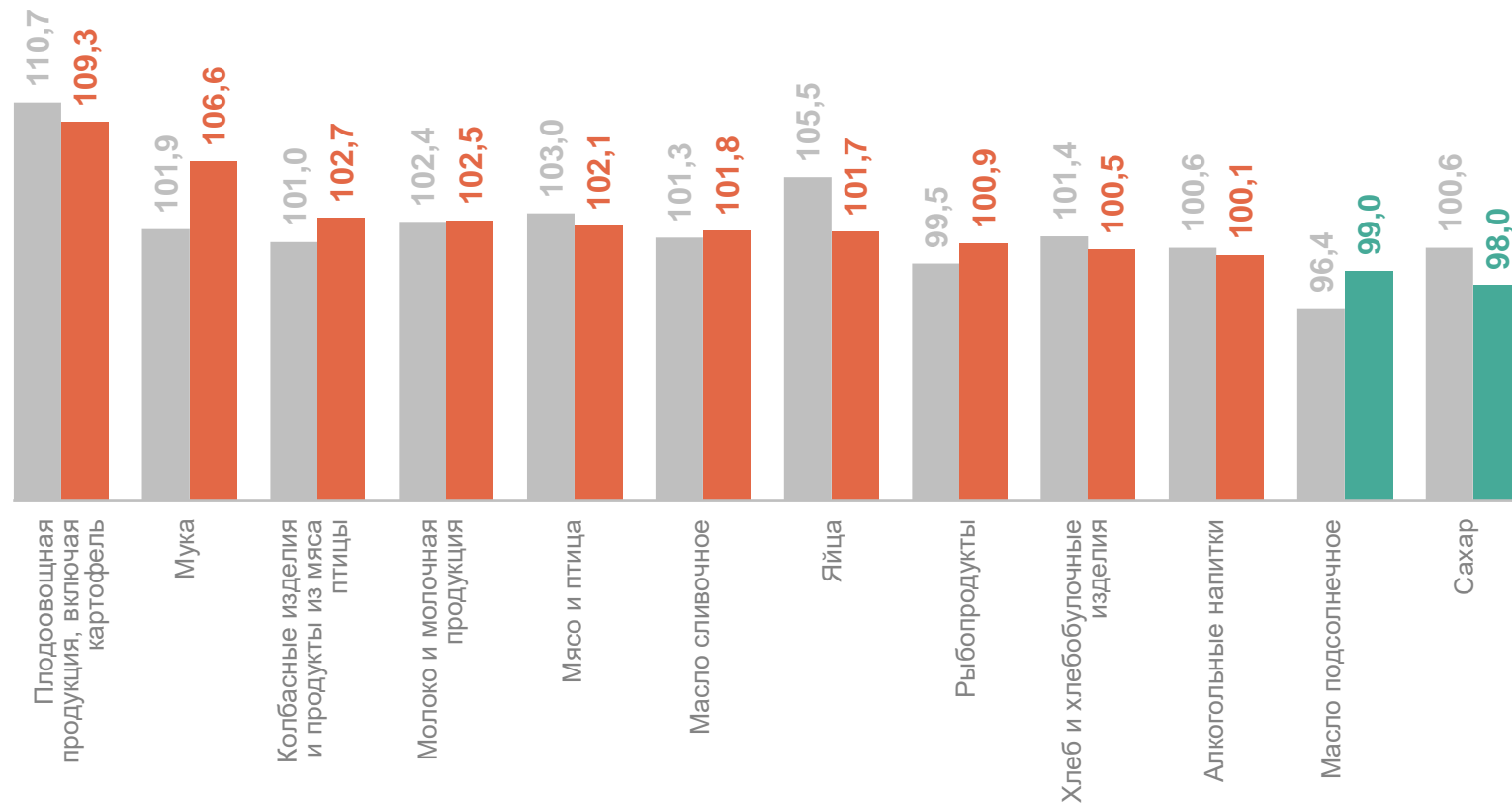

● Март 2023 г. к декабрю 2022 г.

● Март 2024 г. к декабрю 2023 г.

на конец марта 2024 г.
в % к декабрю 2023 г.

102,5 Продовольственные товары

109,3 Плодоовощная продукция, включая картофель

106,6 Мука

99,0 Масло подсолнечное

98,0 Сахар

ИНДЕКСЫ ЦЕН НА ОТДЕЛЬНЫЕ ГРУППЫ НЕПРОДОВОЛЬСТВЕННЫХ ТОВАРОВ

на конец отчетного периода, в % к декабрю предыдущего года

ЗАБАЙКАЛКРАЙСТАТ

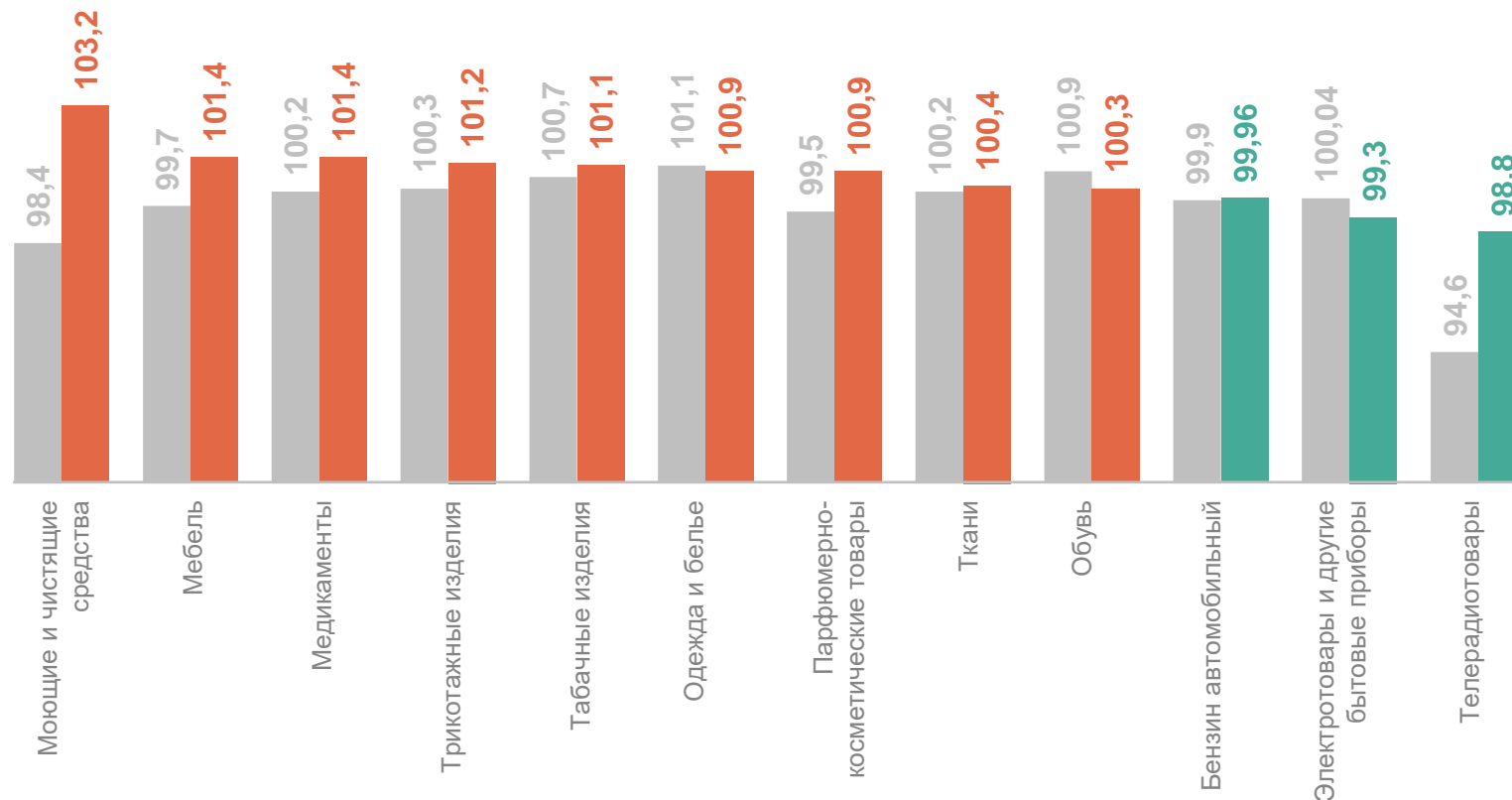

● Март 2023 г. к декабрю 2022 г.

● Март 2024 г. к декабрю 2023 г.

на конец марта 2024 г.
в % к декабрю 2023 г.

100,8 Непродовольственные товары

103,2 Моющие и чистящие средства

101,4 Мебель

99,3 Электротовары и другие бытовые приборы

98,8 Телерадиотовары

ИНДЕКСЫ ЦЕН НА ОТДЕЛЬНЫЕ ГРУППЫ УСЛУГ НАСЕЛЕНИЮ

на конец отчетного периода, в % к декабрю предыдущего года

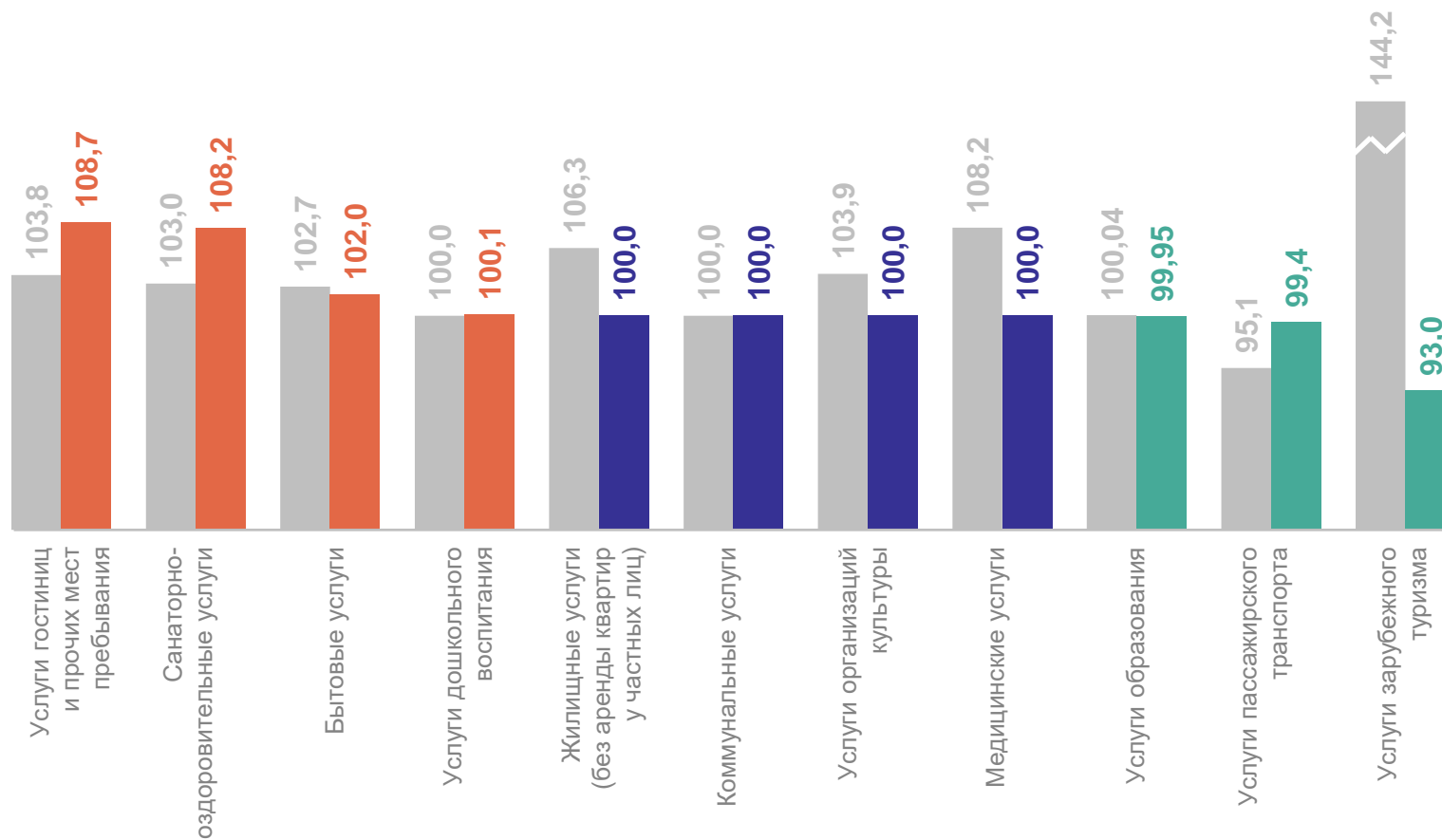

● Март 2023 г. к декабрю 2022 г.

● Март 2024 г. к декабрю 2023 г.

ЗАБАЙКАЛКРАЙСТАТ

на конец марта 2024 г.
в % к декабрю 2023 г.

- 100,9** Услуги населению
- 108,7** Услуги гостиниц и прочих мест пребывания
- 108,2** Санаторно-оздоровительные услуги
- 99,4** Услуги пассажирского транспорта
- 93,0** Услуги зарубежного туризма

3

Занятость и безработица

ЧИСЛЕННОСТЬ РАБОЧЕЙ СИЛЫ*

2024 г., 2023 г., тыс. человек

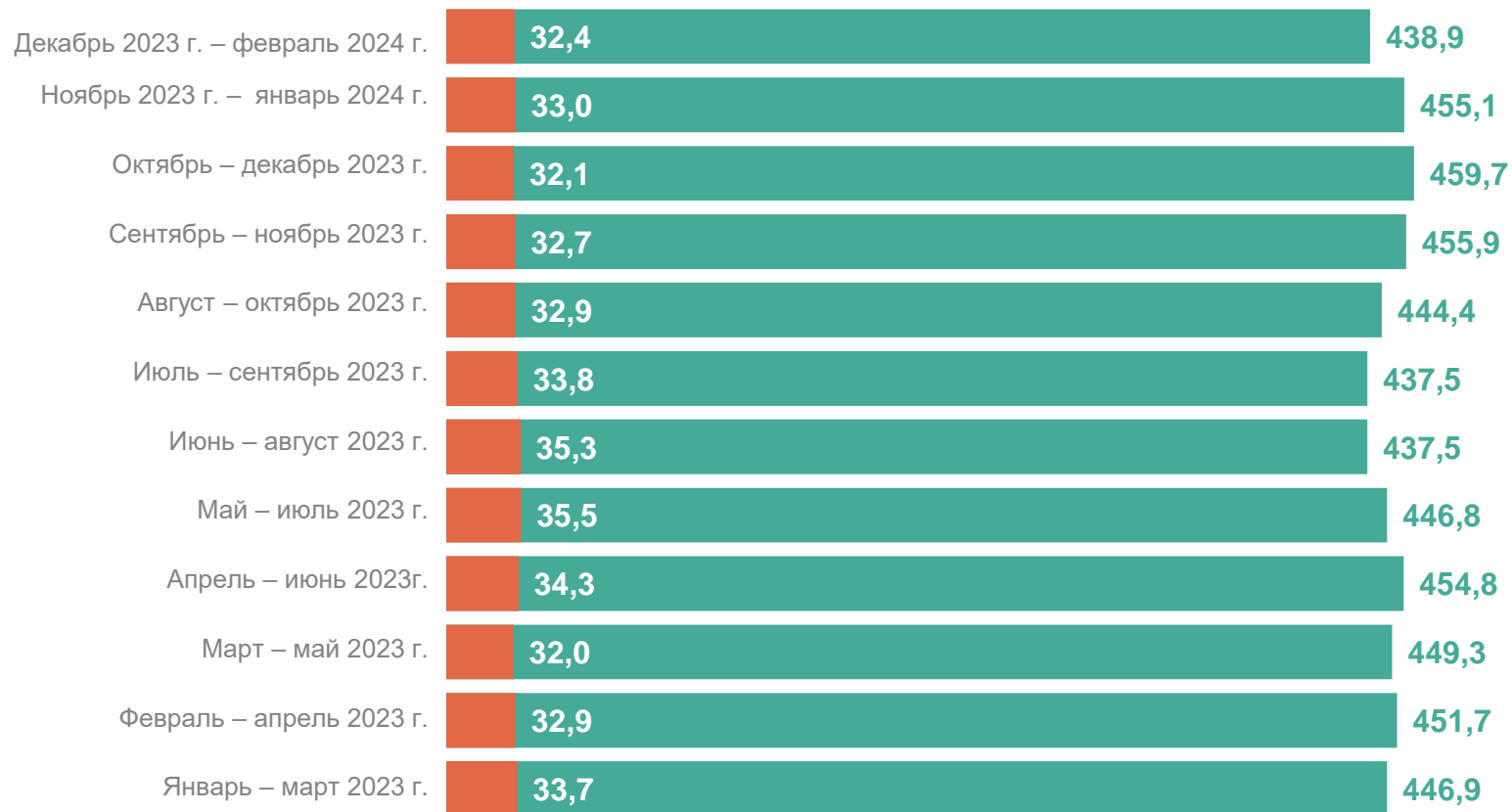

● Безработные ● Занятые

*С учетом итогов ВПН-2020.

**По методологии МОТ.

ЗАБАЙКАЛКРАЙСТАТ

декабрь 2023 г. – февраль 2024 г.

Рабочая сила



471,2 тыс. человек

В том числе:

Занятые



438,9 тыс. человек

Безработные**



32,4 тыс. человек

ЗАМЕЩЕНИЕ РАБОЧИХ МЕСТ*

в феврале 2024 г., человек

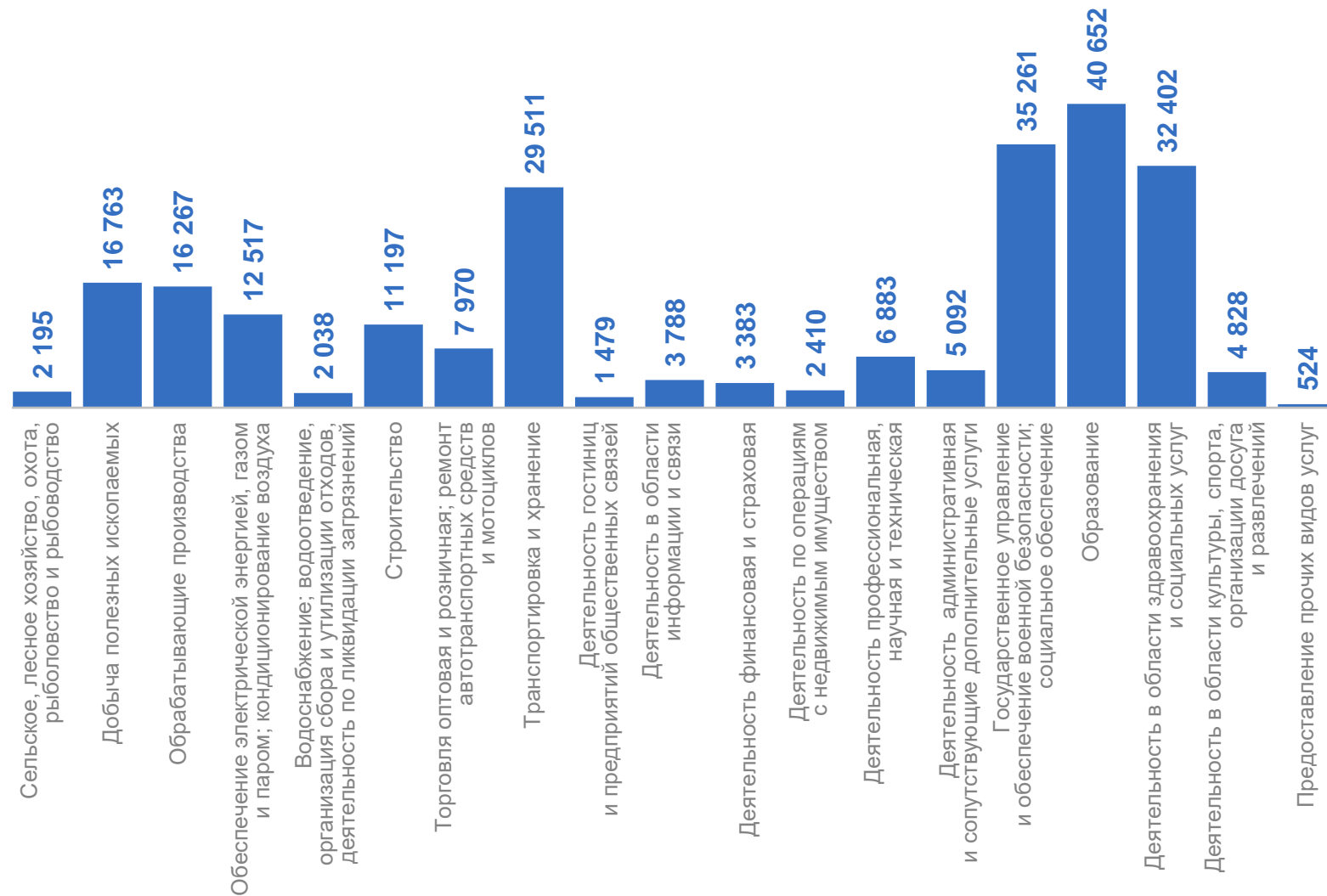

*В организациях (субъектов малого предпринимательства) по фактическим видам экономической деятельности.

ЗАБАЙКАЛКРАЙСТАТ

февраль 2024 г.

Всего замещенных рабочих мест

235 159 человек

в том числе

Работниками списочного состава
(без внешних совместителей)

227 198 человек

Внешними совместителями
(в эквиваленте полной занятости)

3 641 человек

Работниками, выполнявшими работы
по договорам гражданско-правового
характера

4 320 человек

ЧИСЛЕННОСТЬ ЗАРЕГИСТРИРОВАННЫХ БЕЗРАБОТНЫХ*

2024 г. и 2023 г., в %

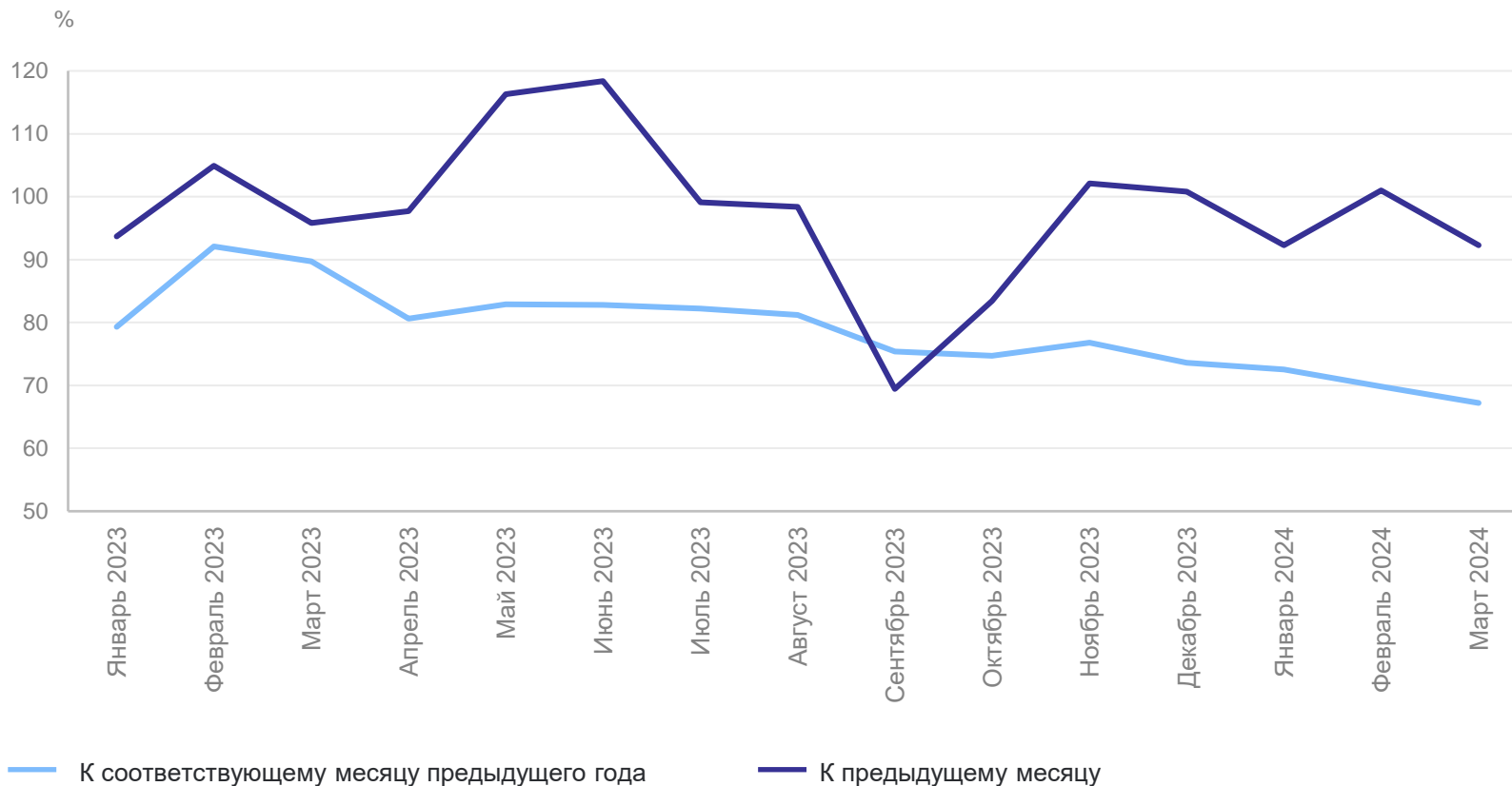

— К соответствующему месяцу предыдущего года

— К предыдущему месяцу

*По данным Министерства труда и социальной защиты населения Забайкальского края.

**По методологии МОТ.

ЗАБАЙКАЛКРАЙСТАТ

февраль 2024 г.

Численность зарегистрированных безработных

 **3,6** тыс. человек

Пособие по безработице получали

 **2,9** тыс. человек

декабрь 2023 г. – февраль 2024 г.

Уровень безработицы**

 **6,9%**

ДЕМОГРАФИЧЕСКАЯ СИТУАЦИЯ

январь – февраль 2024 г., показатели естественного движения населения

ЗАБАЙКАЛКРАЙСТАТ

на 1 марта 2024 г.

Численность постоянного населения (по оценке)*

982,8 тыс. человек

январь – февраль 2024 г.

Естественная убыль населения

873 человека

Естественная убыль населения*

5,4 на 1 000 человек населения

Число родившихся

1 615 человек

Число умерших

2 488 человек

Число родившихся*

10,0 на 1 000 человек населения

Число умерших*

15,4 на 1 000 человек населения

Зарегистрировано браков

799 единиц

Зарегистрировано разводов

1 036 единиц

Зарегистрировано браков*

5,0 на 1 000 человек населения

Зарегистрировано разводов*

6,4 на 1 000 человек населения

*Показатели рассчитаны с учетом итогов ВПН-2020.